



**AIB-VINÇOTTE BELGIUM** vereniging zonder winstoogmerk

Head office: Business Class Kantorenpark • Jan Olieslagerslaan 35 • 1800 Vilvoorde  
tel +32 (0)2 674 57 11 • fax +32 (0)2 674 59 59 • info@aib-vincotte.be • www.aib-vincotte.com  
Registered office: Diamant Building • Boulevard A. Reyerslaan 80 • 1030 Brussels  
Ondernemingsnummer: BE 0402.726.875

Safety, quality and environmental services

- AV Antwerpen - Limburg : Tel.: 03 221 86 11
  - AV Oost & West Vlaanderen : Tel.: 09 244 77 11
  - AV Brabant : Tel.: 02 674 57 11
  - AV Wallonie : Tel.: 081 432 611
- Code PC Resi:

Personen verantwoordelijk voor de uitvoering van het werk: Naam, Voornaam: <u>Elektra Mampay</u> BTW nr: <u>454946448</u> of identiteitskaartnr: _____ Stroomleverancier: <u>Endus</u> _____ Meter nr: _____ stand: _____ Wijze van meting: <input type="checkbox"/> dag - <input checked="" type="checkbox"/> tweevoudig - <input type="checkbox"/> nachttarief - <u>Microaansluiting 240A</u>	VERSLAG nr: <u>7020191815 / ANT</u> Lid nr: _____ Installatie: Naam: <u>Garden wuendenberg</u> Adres: <u>Expeditiemant 6° 00' 00"</u> <u>Tuyserbroek 8 2850 boom</u> Datum onderzoek: <u>27/06/2006</u> Eigenaar of aangestelde: Tel.: _____ Naam, Voornaam: <u>Elektra Mampay</u> Adres: <u>Princiriale steenweg 41/5</u> Aanvrager: <u>B-2627 Schelle</u>
---	--

Type van bezoek:  270  271  276 AREI Aard installatie:  Nieuwe  Uitbreiding  Wijziging  Bestaande  Tijdelijke

Onderzoek volgens de voorschriften van:  AREI: art.  86  87  88  95  ARAB

Installatie ontworpen voor een spanning van 230 V, AC, Bescherming aansluiting: no A Type: automaat

Omschrijving aansluiting: ondergrond Kabeltype: CUB Doorsnede: \_\_\_\_\_ x \_\_\_\_\_ mm<sup>2</sup>

Voeding hoofdbord: 3 x 10 mm<sup>2</sup> Aantal borden: 1 Aantal eindstroombanen: 15

Type aardelektrode: ws Spreidingsweerstand: 9,8 Ohms Algemeen isolatieniveau: 250 M Ohms

**PROCES-VERBAAL VAN ONDERZOEK VAN EEN ELEKTRISCHE LAAGSPANNINGSINSTALLATIE**

BESCHRIJVING VAN DE INSTALLATIE: de opstellingsschema(s) en het (de) eendraadsschema(s) maken integraal deel uit van dit verslag.

<u>20 x 16 mm<sup>2</sup></u>	/	/
/	/	/

INBREUKEN (voor de betekenis van de nummers zie keerzijde)

geen

.....

.....

.....

De hoofddifferentieel was werd - niet - gelood.  
De elektrische installatie moet opnieuw gekeurd worden vóór 27/06/2006 evenals voor de ingebruikname van aanzienlijke wijzigingen en/of uitbreidingen zoals het bijvoegen van een stroomkring.

Besluit:  
DE NIEUWE ELEKTRISCHE INSTALLATIE IS NIET CONFORM AAN DE HIER VOOR VERMELDE VOORSCHRIFTEN  
DE INSTALLATIE WAS MAG NIET ONDER SPANNING

**VERSLAG VAN ONDERZOEK VAN DE BESTAANDE INSTALLATIE (ART. 276 VAN HET AREI)**

INBREUKEN op het bestaand gedeelte (voor de betekenis van de nummers zie keerzijde)

.....

.....

.....

De installatie moet vóór ..... opnieuw gekeurd worden.  
Overeenkomstig artikel 274 van het AREI, moeten zonder vertraging de werken worden uitgevoerd die nodig zijn om de vastgestelde inbreuken te doen verdwijnen, en moeten alle gepaste maatregelen worden getroffen opdat bij het in dienst blijven van de installatie de inbreuken geen gevaar zouden vormen voor de personen of goederen.

Bijlagen: 4  
VISUM VAN DE STROOMVERDELER:

Voor de directeur-generaal  
Naam, Agentnr., Handtekening

**elektro**  
**MAMPAREY**

PROVINCIALE STEENWEG 121/5  
2627 SCHELLE 03/887 09 21

B.T.W. BE 454,944/747

KEURINGSORGANISATIE  
VAN DEN NIEUWENHOF  
PETER BENDITSSTRAAT 54  
2850 BODM

VANGOTTE

27 JUNI 2008

EIGENAAR

WERF

APPARTEMENT  
TUYAERTS  
STRAAT 15  
2850 BODM

KRINGOVERZICHT APPARTEMENT 4	
PROJECT	ANRICO 3
	BLAD 01

- A VERLIESSTROOMSCHAKELAAR ALGEMEEN
- B KOOKFORNUIS
- C OVEN
- D STOPKONTAKTEN KEUKEN
- E AIRCO
- F STOPKONTAKTEN LIVING EN SLAAPKAMERS
- G STOPKONTAKTEN LIVING EN SLAAPKAMER VOOR
- H VERLICHTING
- I VERLICHTING
- J AIRCO
- K ROLLUIKEN
- L VERLIESSTROOMSCHAKELAAR VOCHTIGE RUIMTEN EN TOESTELLEN
- M WASMACHINE OF DROOGKAST
- N WASMACHINE OF DROOGKAST
- O VAATWAS
- P VERLICHTING BADKAMER
- Q STOPKONTAKTEN BERGING KEUKEN EN BADKAMER

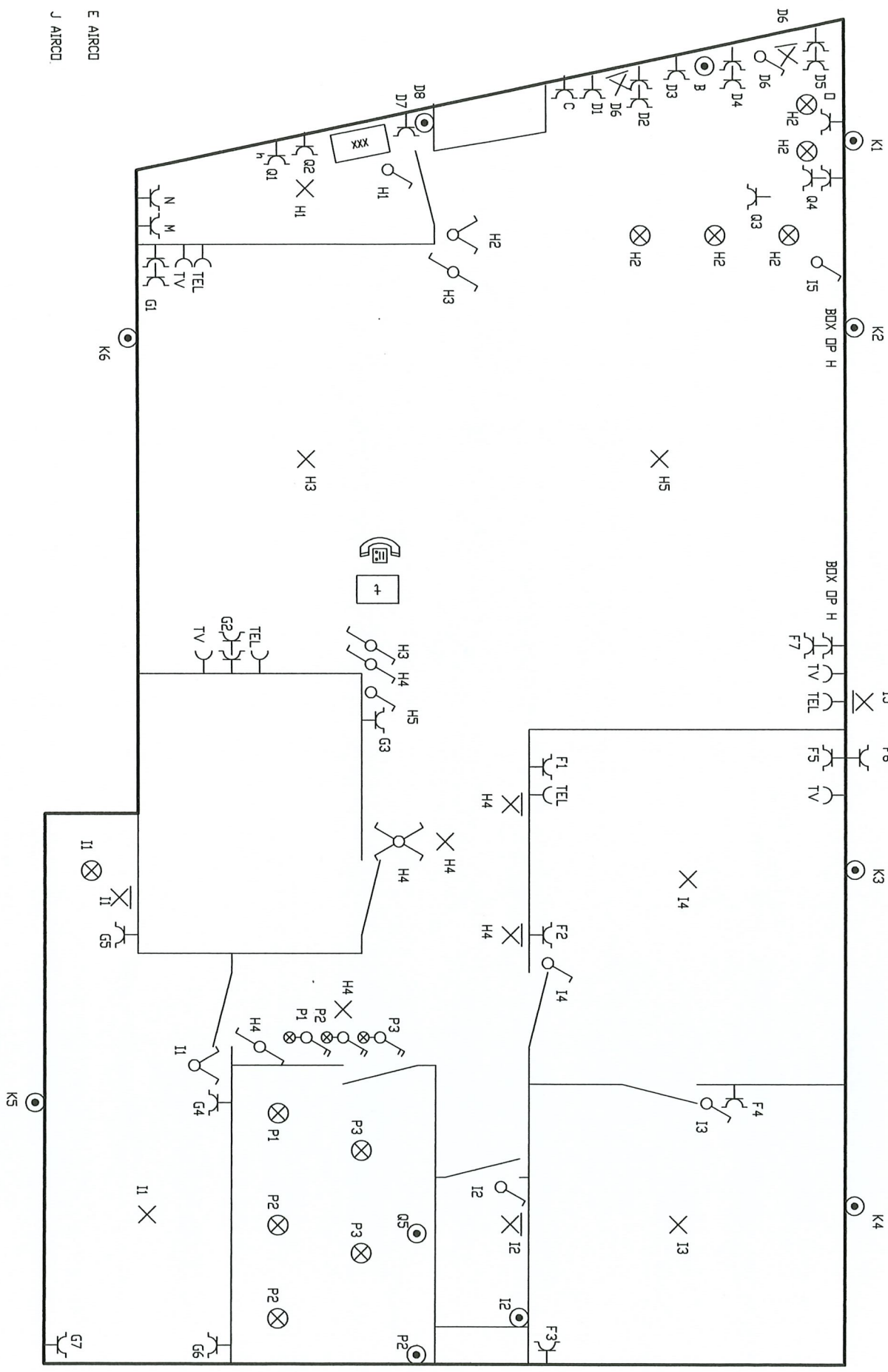

- ⊙ E AIRCO
- ⊙ J AIRCO

		B.T.W. BE 454.944.747 PROVINCIALE STEENWEG 121/5 2627 SCHELLE 03/887 09 21	
KEURINGSORGANISME 		EIGENAAR VAN DEN NIEUWHOF PETER BENDITSTRAAT 54 2850 BODM	
WERF APPARTEMENTEN TIJVAERTSTRAAT 2 BODM		SITUATIESCHETS APPARTEMENT 4 PROJECT ANRIC03 BLAD 01	

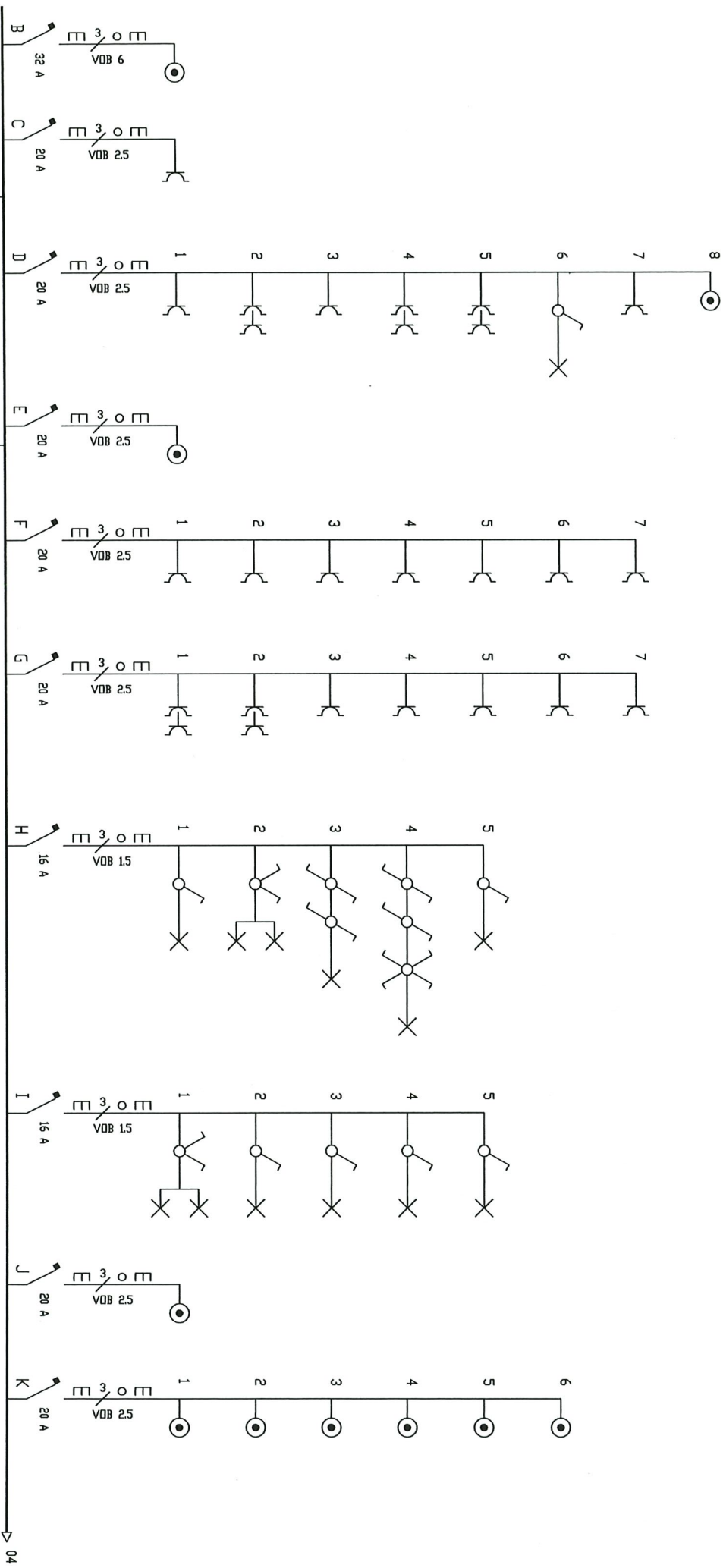

▷ 04

**elektro**  
**MAMPAREY**

B.T.W. BE 454944747  
 PROVINCIALE STEENWEG 121/5  
 2627 SCHELLE 03/887 09 21

**KEURINGSORGANISATIE**  
 Gerecht 81  
 7 JUNI 2006

**EIGENAAR**  
 VAN DEN NIEUWENHOF  
 PETER BENDITSTRAAT 54  
 2850 BDOM

**WERF**  
 APPARTEMENT 4  
 TUYAERTSTRAAT  
 2850 BDOM

<b>EENDRAADSCHEMA</b>	
PROJECT	ANR1003
	BLAD
	03

03 ←

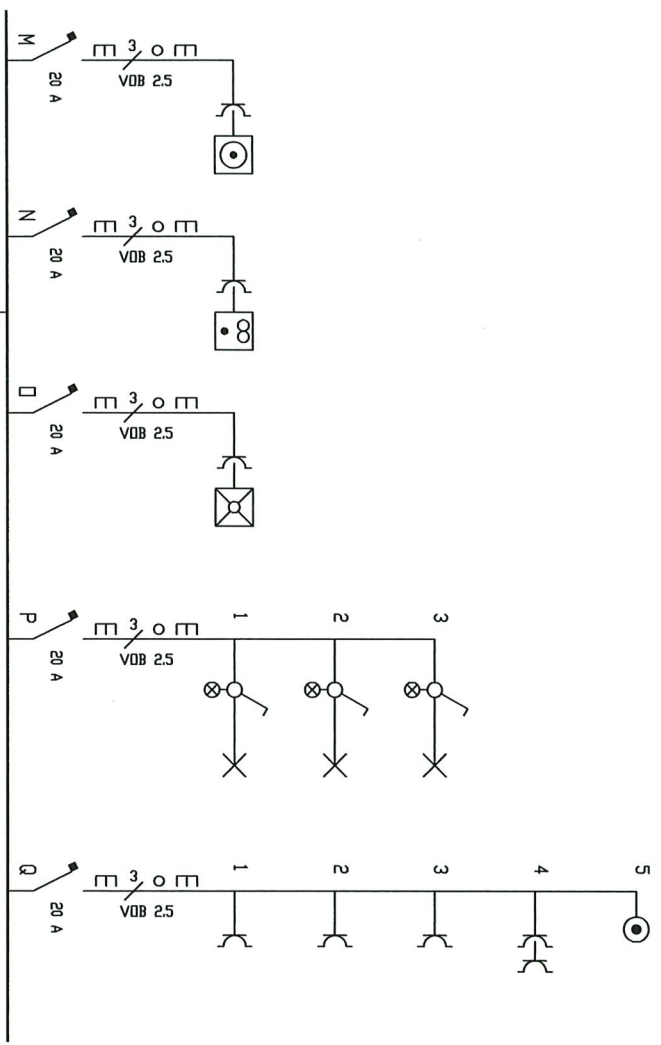

**elektro**  
**MAMPAFY**

B.T.W. BE 454.944.747  
PROVINCIALE STEENWEG 121/5  
2627 SCHELLE 03/887 09 21

KEURINGSDRAGMISMETTE  
Geert SLANGEN  
27 JUNI 2006

EIGENAAR  
VAN DEN NIEUWENHOF  
PETER BENDITSTRAAT 54  
2850 BODM

WERF  
APPARTEMENT 4  
TUYAERTSTRAAT  
2850 BODM

EENDRAADSCHEMA  
PROJECT ANRIC03  
BLAD 04