

rapport nr. 2010/0010D
 Elekt. Mij. Klant Nr. : 21888888
 Teller nr. :
 Stand I :
 Stand II :

VERDELER	PV nagezien
Naam	
Datum	
Handtekening	



PROCES-VERBAAL VAN ONDERZOEK DER ELEKTRISCHE INSTALLATIE VAN EEN
~~WERF- OF TIJDELIJKE AANSLUITING~~ **DEFINITIEVE OF RESIDENTIELE AANSLUITING**

Aard van onderzoek : gelijkvormigheidsonderzoek / controlebezoek
 volgens : AREI art. 270 / AREI art. 271 / AREI art. 276
 Aanvulling verslag nr.
 Aard installatie : Nieuwe / Uitbreiding / Wijziging / Vastleging / Bestaande / Verzwaring / Splijting meter / Spanningswijziging
 Type der lokalen : Appartement 5de etage (ap. bak)
 Plaats van onderzoek : Wijkwoning 62 Renswoude
 Eigendom van : N.H.G.O. Van Linde, Karel Coedijcker, 62 Renswoude
 Opdrachtgever : N.H.G.O.
 Installateur : N.H.G.O. Karel Coedijcker, 62 Renswoude
 BTW : ID-kaart : Uitgereikt te : Datum :
 Onderzoeker : De Schakel, K.K. Datum van onderzoek : 09-07-10

BESCHRIJVING

Dienstspanning : 1 x 230 V ~~3 x 230 V~~ ~~3 x 380 V~~ Max. Beveiliging : 2 p. 20 A Omschakelaar : stand :
 Hoofdbeveiliging : Zek : aut. autom. Schak : 2 p. 20 A
 Meter-bordverbinding : kabeltype : KVVB aantal geleiders : 2 doorsnede : 2.5 mm²
 Voedingsbekabeling : kabeltype : Stu. Kab. aantal geleiders : doorsnede : mm²
~~Bovengrondse net/ondergrondse op bovengronds net/ondergronds net - Wachtbuis : geplaatst/niet geplaatst - Isolatieplaat : aanwezig/niet aanwezig~~
 Aardelektrode : Type : las/baren / pennen / horizontale geleiders Sektie : 2.5 x 2.5 mm² Spreidingswaarde : 5.0 Ω
 Aantal borden : 1 Aantal eindstroombanen : 2 Algemene isolatieweerstand : 5.0 MΩ
 Diff. schak. : algemene : 2 p. 20 A bijkomende : 2 p. 20 A

Beschrijving : zie schema's in bijlage

ELECTRABEL N.V.
 Keuring gezien
 datum : 09/07/10
 naam : K. Steur
 handtekening : [Signature]

NOTA'S

Hoofdequipotentiale - bijkomende equipotiale verbinding neg niet aangesloten.
 Badkamer - gasleiding - waterleiding - CV ketel - neg niet geplaatst.

INBREUKEN

BESLUIT

De installatie is konform / ~~niet konform~~ met het AREI.
 De algemene differentieelschakelaar is verzegeld met een loodje met het teken OCB.
 Het (de) eendraads- en situatieschema(s) werd(en) voor gezien getekend.
 De installatie dient opnieuw gecontroleerd uiterlijk op : 09-07-10, zoals voorzien door art. 271 van het AREI, alsook voor de ingebruikname van elke belangrijke wijziging of beduidende uitbreiding, uitgevoerd voor deze datum.
 De installatie mag / ~~mag niet~~ in dienst gesteld worden / ~~hlijven indien zonder verdraging wordt veldaan aan de vastgestelde inbreuken en de gepaste maatregelen getroffen worden~~ ~~zolang de installatie geen gevaar vormt voor personen of goederen.~~

vr. de directeur,
 de onderzoeker

NOTA ONDERNEMINGEN : krachtens art. 838 1b v/h ARAE moet dit document ter kennis worden gebracht voor Veiligheid, Gezondheid en eersvolgende vergadering.
 1) dit proces-verbaal te bewaren in het dossier v.d. elektrische installatie;
 2) elke wijziging aan de elektr. installatie te melden in het dossier;
 3) onmiddellijk de minister van Economische Zaken, directie elektrische energie in te lichten over elk ongeval aan personen overkomen en rechtstreeks of onrechtstreeks te wijzen aan de aanwezigheid van elektriciteit.

03/005N/10/0010D

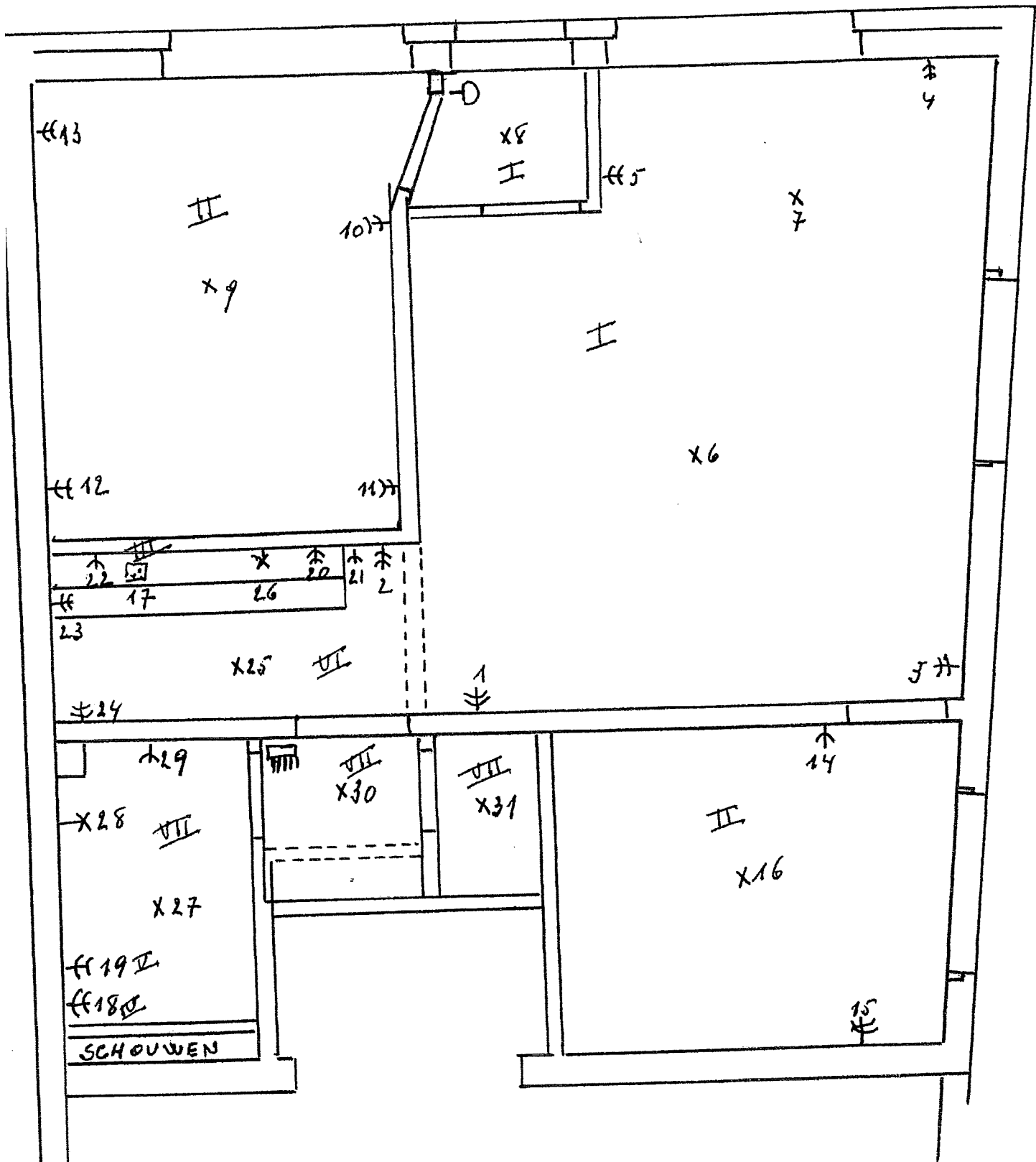

LIGGING : NIEUWSTRAAT 61 2840 RUMST

Eigenaar: Mevr. Nagels-Van Linden J.
 Kard. Cardijnstraat 64
 2840 TERHAGEN-RUMST

01.11.85
01.07.89

GELIJKVLOERS NIEUWSTRAAT 61 bus 4

Installatie door : NAGELS LIONEL
 KARD. CARDIJNSTRAAT 64
 2840 RUMST

