

Rapport nr.: 20.01.85 1 p.1/3
 Elekt. Mij. Klant Nr.: de h.k.k.-keel
 Teller nr.:
 Stand I :
 Stand II :

VERDELER	PV nagezien
Naam	
Datum	
Handtekening	



Onafhankelijk Controle Bureau v.z.w.

PROCES-VERBAAL VAN ONDERZOEK DER ELEKTRISCHE INSTALLATIE VAN EEN ~~WERF OF TIJDELIJKE AANSLUITING~~ - DEFINITIEVE OF RESIDENTIELE AANSLUITING

Aard van onderzoek : gelijkvormigheidsonderzoek / controlebezoek
 volgens : AREI art. 270 / AREI art. 271 / AREI art. 270

Aanvulling verslag nr.:

Aard installatie : Nieuwe / Uitbreiding / Wijziging / Voorlopig / Bevestigde / Verzwaring / Splitsing meter / Spanningswijziging

Type der lokalen : Appartement 151 voorbouw

Plaats van onderzoek : Nieuwstraat 63 Riant

Eigendom van : Napels - Van Linde Markt Landijnsstraat 64 Riant

Opdrachtgever : Napels

Installateur : Napels Markt Landijnsstraat 64 Riant

BTW : ID-kaart : Uitgereikt te : Datum :

Onderzoeker : D. Schijver Datum van onderzoek : 26.01.85

BESCHRIJVING

Dienstspanning : 1 x 230 V ~~3 x 230 V~~ ~~0 - 380 V - N~~ Max. Beveiliging : 2p40 A Omschakelaar: stand : —

Hoofdbeveiliging : Zek. : act. met. Schak. : 2p40 A 230 V

Meter-bordverbinding : kabeltype : XVA aantal geleiders : 2 doorsnede : 10 mm²

Voedingsbekabeling : kabeltype : na h.k. aantal geleiders : — doorsnede : — mm²

Bovengronds net/ondergronds op bovengronds net/ondergronds net - Wachtbuis : geplaatst/niet geplaatst - Isolatieplaat : aanwezig/niet aanwezig

Aardelektrode : Type : lus / baren / pennen / horizontale geleiders Sectie : 400.16 mm² Spreidingswaarde : 5,2 Ω

Aantal borden : 7 Aantal eindstroombanen : 7 Algemene isolatieweerstand : 5 MΩ

Diff. schak. : algemene : 2p40 A 230 V bijkomende : 2p40 A 230 V

Beschrijving : zie schema's in bijlage

ELECTRABEL N.V.
 Keuring gezien
 datum : 26.01.85
 naam : Schijver
 handtekening : [Handwritten Signature]

NOTA'S

Hoofdequipotentiale - bijkomende equipotiale verbinding nog niet aangesloten.

Badkamer - gasleiding - waterleiding - CV ketel - nog niet geplaatst.

INBREUKEN

§ 22

BESLUIT

De installatie is konform / ~~niet konform~~ met het AREI.

De algemene differentieelschakelaar is verzegeld met een loodje met het teken OCB.

Het (de) eendraads- en situatieschema('s) werd(en) voor gezien getekend.

De installatie dient opnieuw gecontroleerd uiterlijk op : 26.01.85, zoals voorzien door art. 271 van het AREI,

alsook voor de ingebruikname van elke belangrijke wijziging of beduidende uitbreiding, uitgevoerd voor deze datum.

De installatie mag / mag niet in dienst gesteld worden / blijven indien zonder vertraging wordt voldaan aan de vastgestelde inbreuken en de gepaste maatregelen getroffen worden opdat de installatie geen gevaar vormt voor personen of goederen.

vr. de directeur,
de onderzoeker

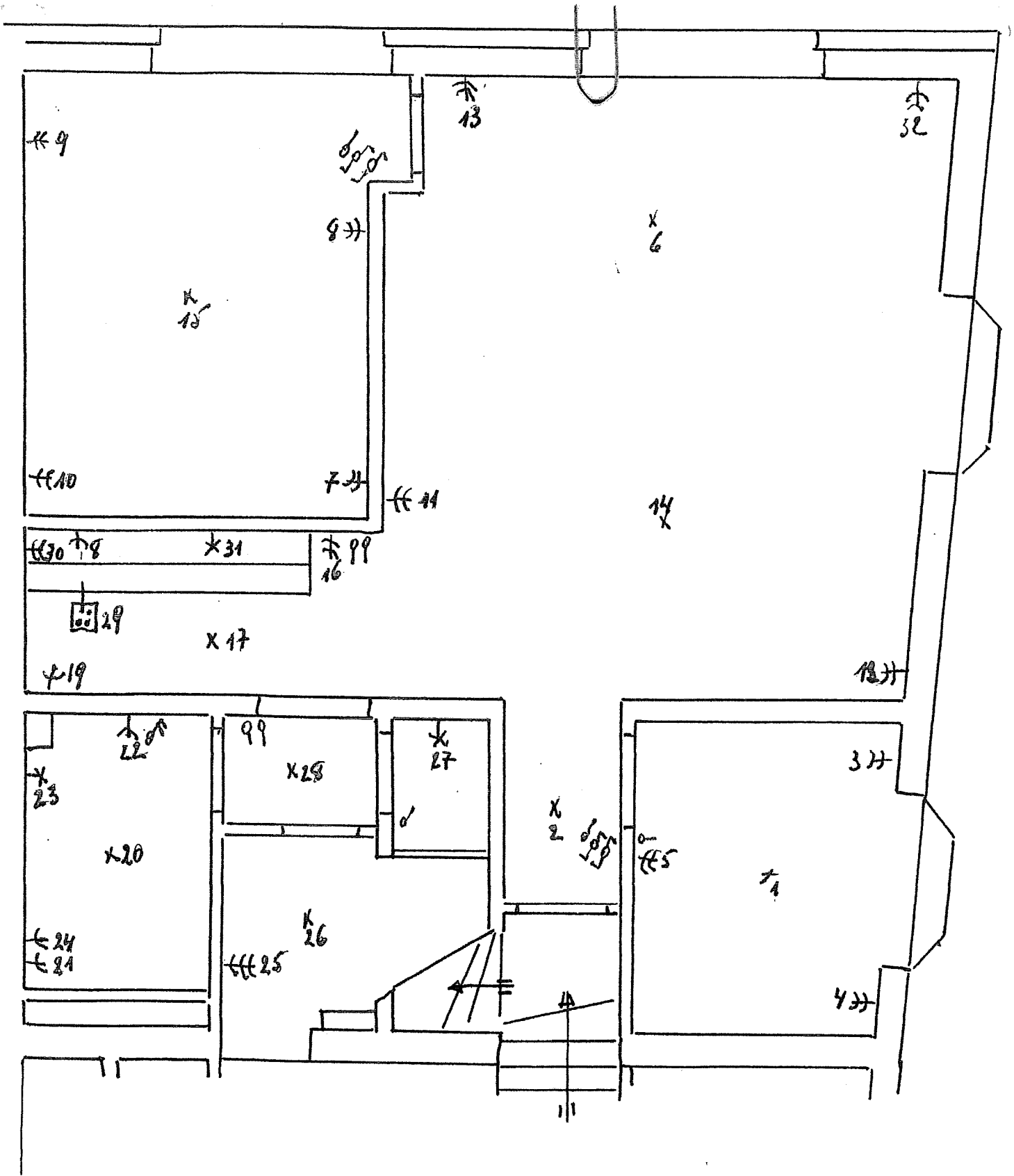

VUB 3A2,5 VUB 3A2,5 VUB 3A2,5 VUB 3A2,5 VUB 3A2,5 VUB 3A2,5 VUB 3A6

← 5	← 10	← 16	← 19	← 24	← 28	
← 4	← 9	X 15	← 8	X 23	X 27	
← 3	← 8	X 14	← 30	← 22	X 26	
X 2	← 7	← 12	← 16	← 21	← 25	
X 1	X 6	← 13	X 31	X 20		
		← 32	X 17			

12 10 m²