

PROCES-VERBAAL BEZOEK VAN HUISHOUDELIJKE ELEKTRISCHE INSTALLATIE LAAGSPANNING

ORIGINEEL EXEMPLAAR		REF. 36/2019/68016/01:1	
DATUM VAN CONTROLE	15/07/2019	AGENT	Angelo Gallo
ADRES VAN CONTROLE	Advokaatstraat 83 - 2850 boom	TYPE CONTROLE	Periodieke keuring (Art. 271)



> ALGEMENE GEGEVENS

Adres van de installatie	Advokaatstraat 83 - 2850 boom
Type van lokalen	Wooneenheid (huis)
Doel van de keuring	Controle bij verkoop
Eigenaar	
Verantwoordelijke voor de werken	niet gecommuniceerd
Afwijking van toepassing/toegepast	Art. 271bls - Art. 278

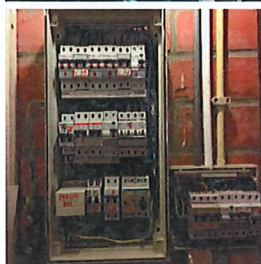

> GEGEVENS VAN DE AANSLUITING

Distributienetbeheerder (DNB)	IVEKA
EAN code	niet gecommuniceerd
Nummer teller	15934718
Meterstand dag/nacht	1272/1167
Type verbinding	ondergronds
Voedingskabel hoofdbord	VOB 4 x 16 mm ²
Nominale spanning	3x400V + N - AC
Nominale stroomsterkte van de bescherming (van de aansluiting)	25A

> CONTROLE

Conformiteit eendraadschema's en situatieschema's	OK	Aantal verdeelborden	3	Aantal stroombanen	11+3+3+4
---	----	----------------------	---	--------------------	----------

Beschrijving elektrische borden, zie bijgevoegd plan

De funderingen dateren van	Vóór 1/10/1981	Hoofd differentieelstroominrichting	ID - 40A - 300mA - type A - test OK
Aarding	Staven	Differentieelstroominrichting vochtige ruimtes	ID - 40A - 30mA - type A - test OK
Aardingsweerstand (Ω)	3,4	Dispositief differentieel apparaat	ID - 40A - 30mA - type A - test OK
Gelijkvormigheid v/d equipotentieel en de PE	OK	Dispositief differentieel	2 x Diff 40A 30mA AC 4P
Aardingscontinuïteit	Besluitende	Aansluiting	OK
Foutlus controle	Afdoende	Verlichting/toestellen	OK
Bescherming tegen onrechtstreekse aanraking	OK	Visuele inspectie v/ vaste &/ mobiele apparaten	OK
		Bescherming tegen rechtstreekse aanraking	OK
		Minimum gemeten isolatieweerstand (MΩ)	0,51

BESLUIT : CONFORM 

Op de datum 15/07/2019, elektrische installatie Advokaatstraat 83 - 2850 boom is conform bij het algemene reglement op Elektrische installaties. De controle uitgevoerd door Certinergie is gebaseerd op de zichtbare en normaal toegankbare delen van de installatie. Een verlodning stroomopwaarts en stroomafwaarts de differentieelstroominrichting werd geplaatst zodat de klemmen onbereikbaar zijn. Eén of meerdere eendraadschema's / situatieschema's zijn gecontroleerd geweest en zijn conform met de installatie. Zonder belangrijke wijzigingen van de elektrische installatie moet de volgende controle voor 15/07/2044 gebeuren.

Handtekening agent



PROCES-VERBAAL BEZOEK VAN HUISHOUDELIJKE ELEKTRISCHE INSTALLATIE LAAGSPANNING

ORIGINEEL EXEMPLAAR

REF. 36/2019/68016/01:1

› Plichten van de eigenaar, beheerder of huurder van huishoudelijke installaties :

Het is verplicht het conformiteits- of keuringsverslag te bewaren in het dossier van de elektrische installatie, de wijzigingen aan de elektrische installatie in het dossier aan te brengen, in geval van personenongeval te wijten aan de elektriciteit moet de Federale Overheidsdienst Energie in zijn hoedanigheid worden ingelicht, het nodige onderhoud te doen of laten doen van de installatie, te voorzien dat de installatie te allen tijde conform blijft, een herkeuring te laten uitvoeren in geval van inbreuk(en) binnen het jaar en door hetzelfde organisme bij een controlebezoek. In het geval dat na een tweede bezoek de inbreuken of een deel ervan standhouden moet het erkend organisme een afschrift van het keuringsverslag versturen naar de Algemene Directie van Energie die toezicht houdt op de huishoudelijke installaties. De Federale Overheidsdienst Energie in zijn hoedanigheid wordt door het erkend organisme ingelicht als blijkt dat er geen gevolg werd gegeven aan de vastgestelde inbreuken om de installatie in orde te brengen.

Samengevat, welke acties dienen er genomen te worden indien de elektrische installatie conform is?

1 Lees nadrukkelijk dit proces-verbaal	2 In het geval van uitbreidingen, belangrijke veranderingen aan de installatie, laat de installatie opnieuw controleren	3 Als het geldigheidstermijn van het rapport is verstreken, laat de installatie opnieuw controleren	4 Certinergie is tot uw dienst 0800 82 171
--	---	---	---

PROCES-VERBAAL BEZOEK VAN HUISHOUDELIJKE ELEKTRISCHE INSTALLATIE LAAGSPANNING

ORIGINEEL EXEMPLAAR

REF. 36/2019/68016/01:1

BIJLAGEN

Eendraadschema(s) van de installatie

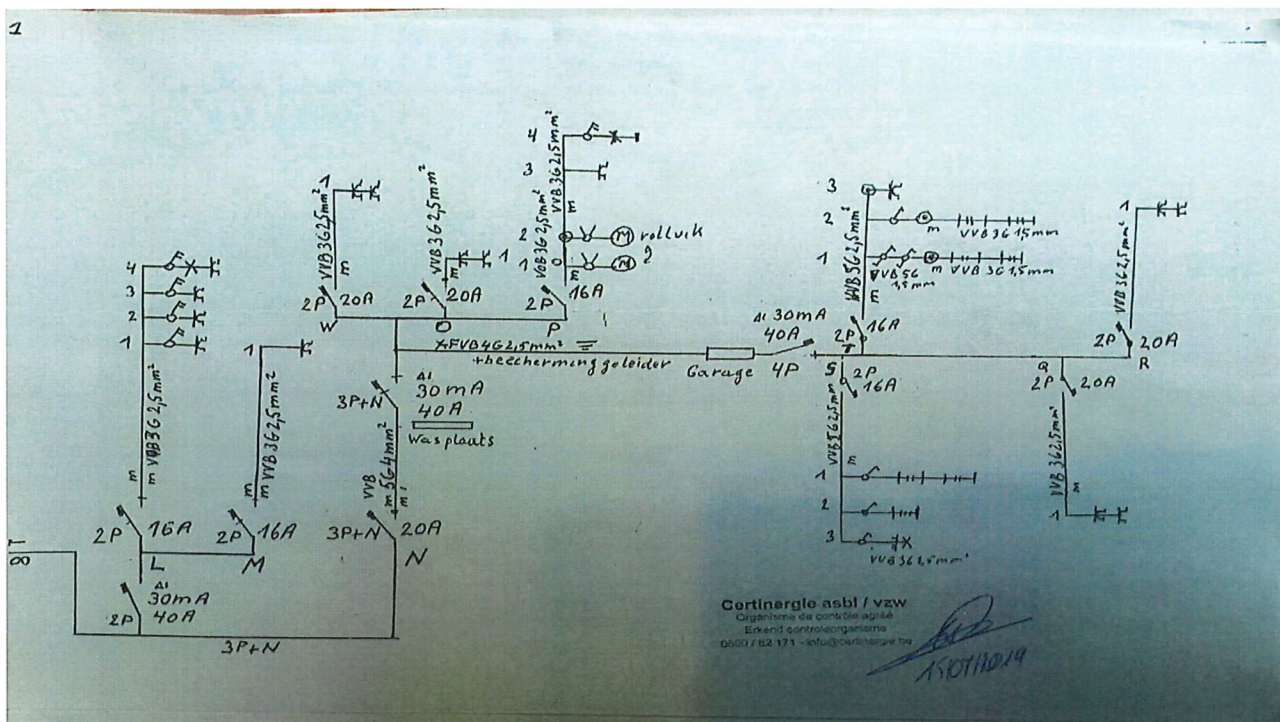
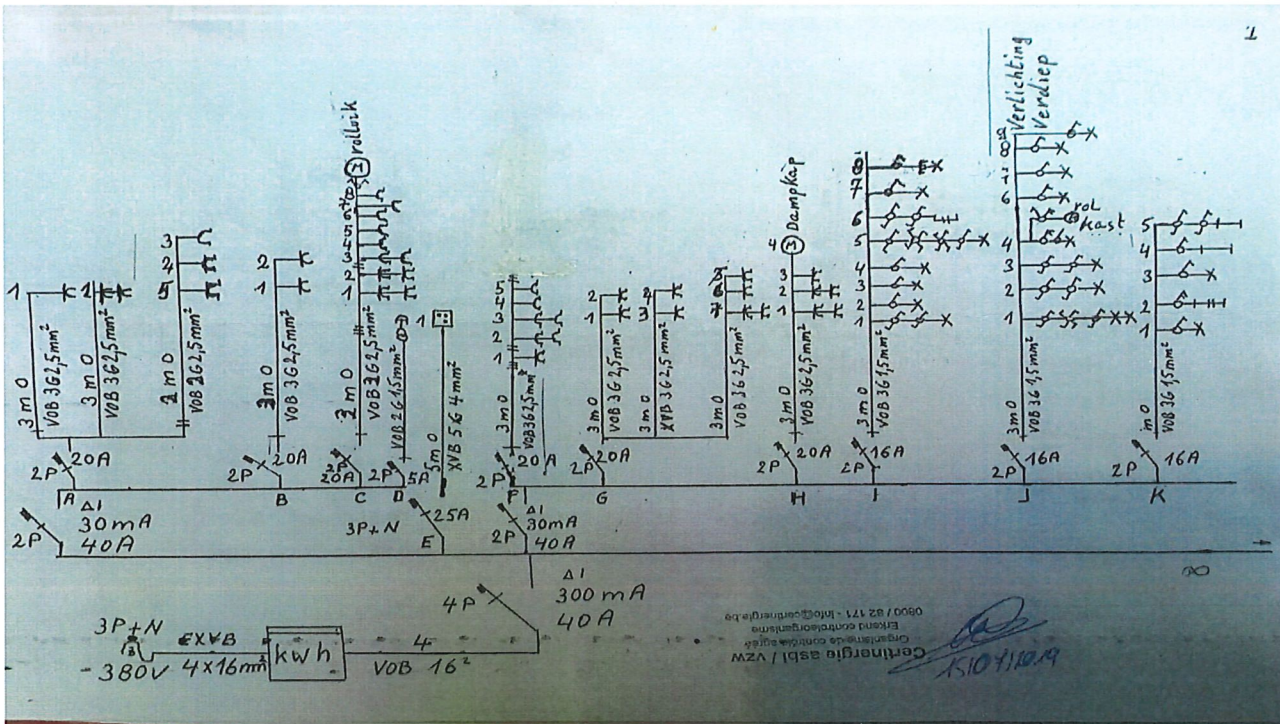

PROCES-VERBAAL BEZOEK VAN HUISHOUDELIJKE ELEKTRISCHE INSTALLATIE LAAGSPANNING

ORIGINEEL EXEMPLAAR

REF. 36/2019/68016/01:1

» BIJLAGEN

Situatieschema van de installatie

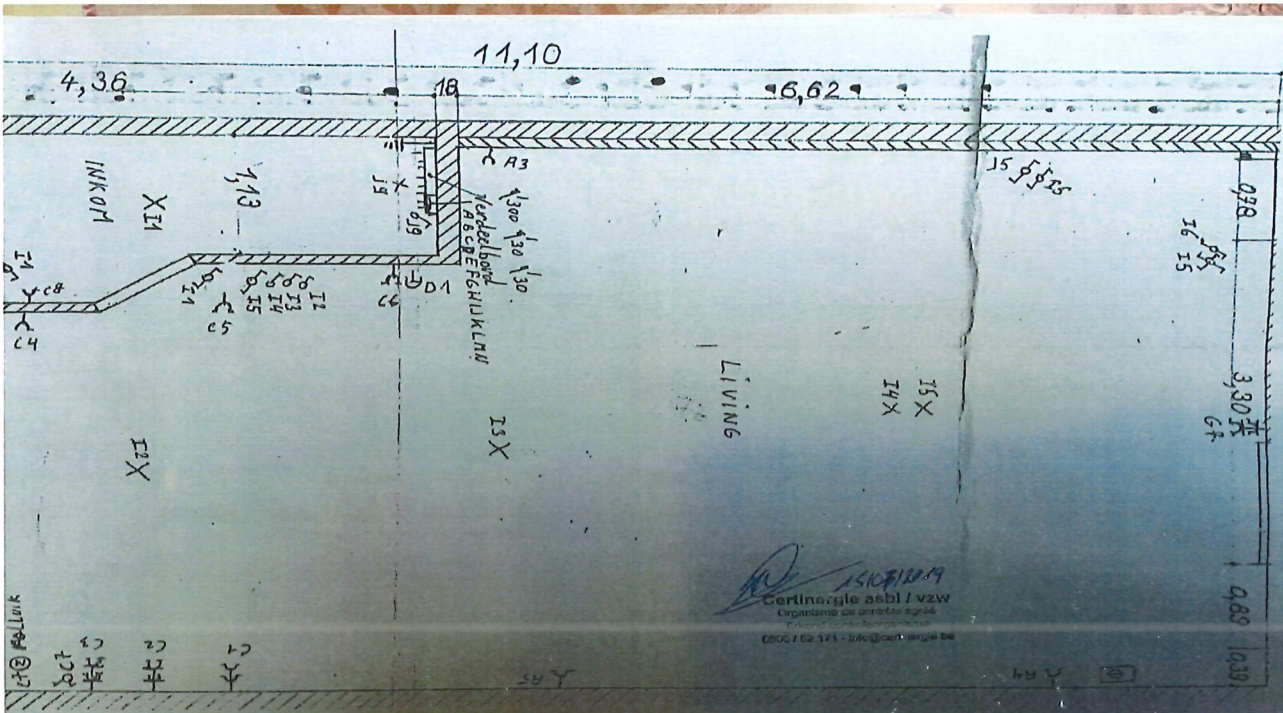
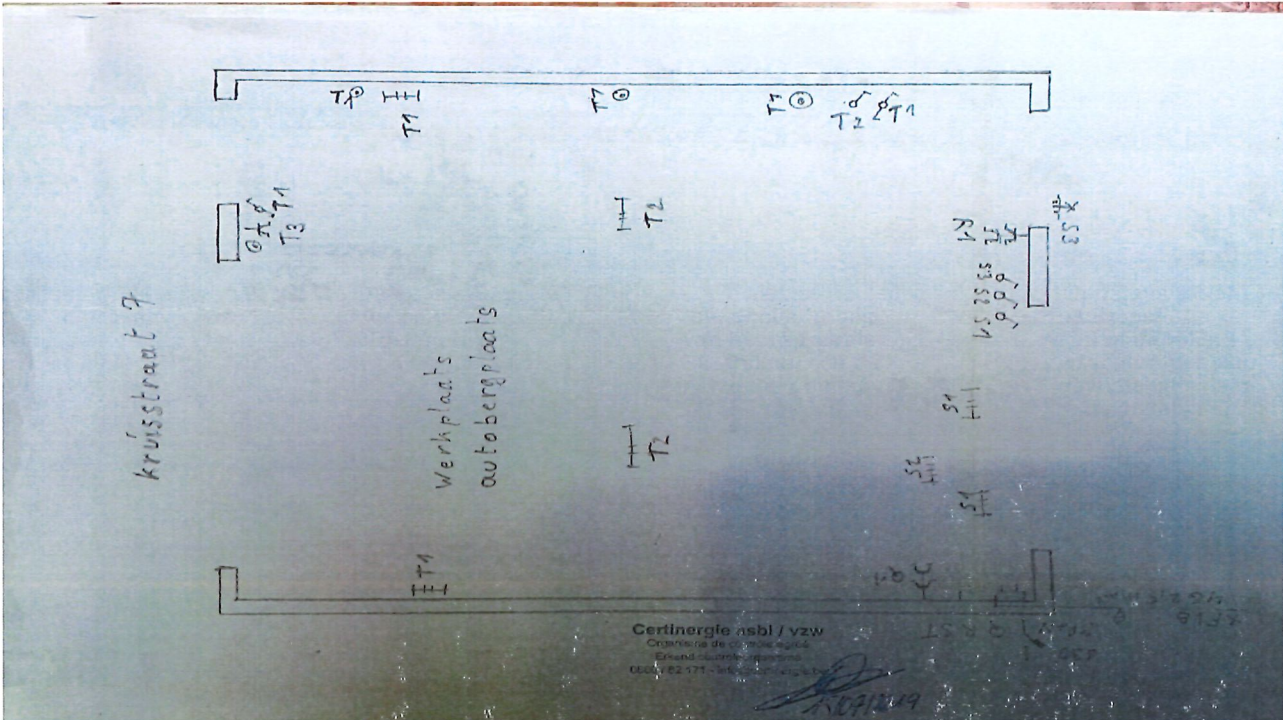

PROCES-VERBAAL BEZOEK VAN HUISHOUDELIJKE ELEKTRISCHE INSTALLATIE LAAGSPANNING

ORIGINEEL EXEMPLAAR

REF. 36/2019/68016/01:1

BIJLAGEN

Situatieschema van de installatie

