



Gemeente RUMST

1e afdeling

sectie A

nrs. 216/e, 217/s, 217/f/2/deel, 217/k/2 en 218/l/2/deel

AANVRAAG VAN EEN OMGEVINGSVERGUNNING VOOR HET VERKAVELLEN VAN GRONDEN

Legende lijntypes/symbolen

	Afsluiting		Loofboom
	Gebouw/bebouw te slopen		Verlichtingspaal
	Wegrand/borduur/goot		Inspectieput
	Haag		Kalk
	Muur	400.00	Hoogte deurterpel
	As gracht	400.00	Hoogte garagedorpel
	Inbuizing		Grenspaal
	Bovenkant gracht		Kast elektriciteit
	Grenslijn		Dekael brandkraan

Coördinatentabel grenspunten (Lambert-72 atseel)

NR	X	Y
1	156740,25	197455,93
2	156740,25	197455,93
3	156740,25	197455,93
4	156740,25	197455,93
5	156740,25	197455,93
6	156740,25	197455,93
7	156740,25	197455,93
8	156740,25	197455,93
9	156740,25	197455,93

Niet gemetrische grenspunten worden geplaatst op errand verzoek van de eigenaars

- Zone voor hoofdgebouwen
- Bouwvrije voortuintraak
- Zone voor tuinen
- Zone voor bijgebouwen

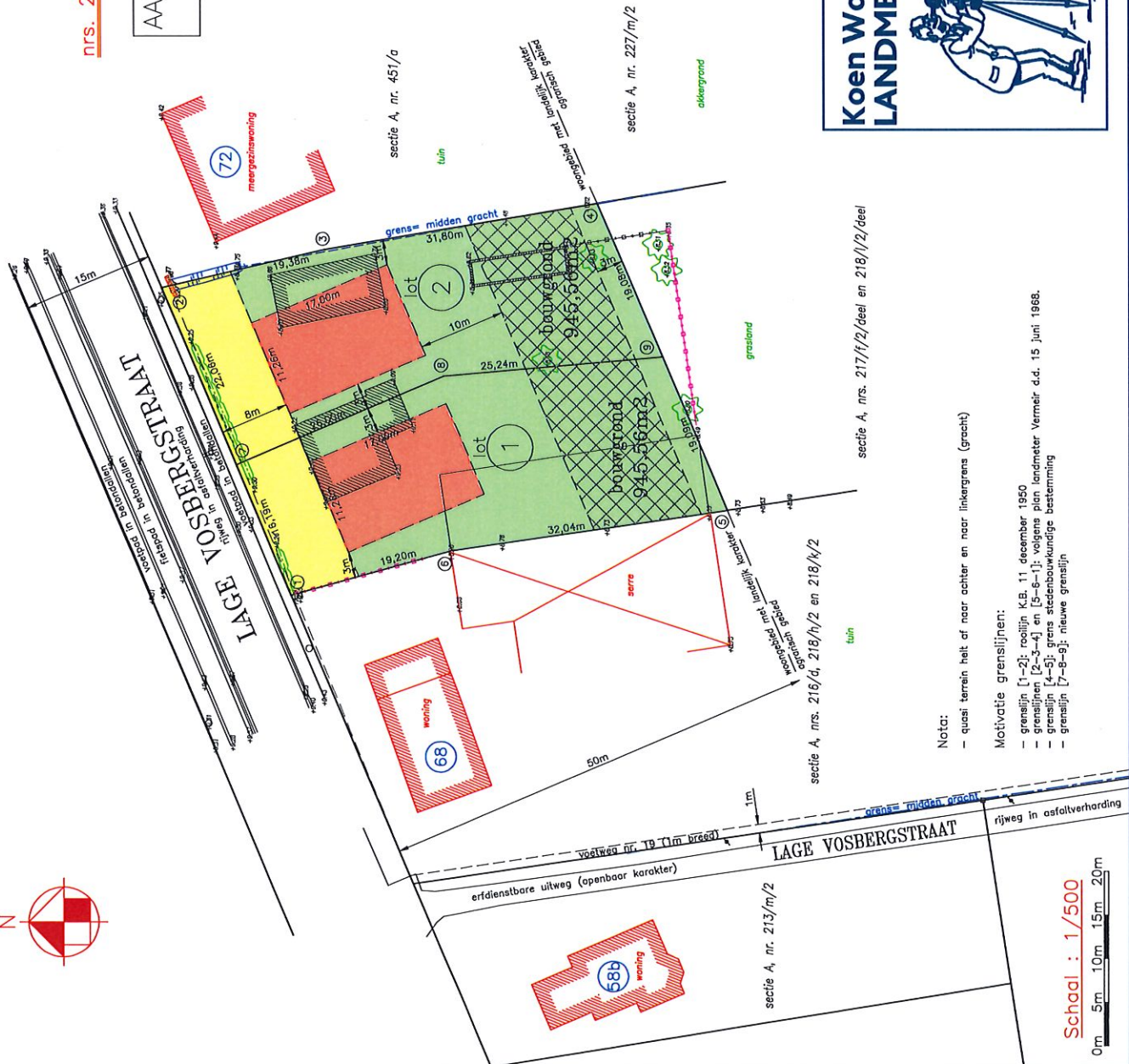

Nota:

- quasi terrain heit of naar achter en naar linkergrens (gracht)

Motivatie grenslijnen:

- grenslijn [1-2]: rooilijn K.B. 11 december 1950
- grenslijnen [2-3-4] en [5-6-7]: volgens plan landmeter Vermeir d.d. 15 juni 1968.
- grenslijn [4-5]: grens stedenbouwkundige bestemming
- grenslijn [7-8-9]: nieuwe grenslijn

Koen Wouters LANDMETERS

Opgemeten en in plan gebracht door ondergetekende beëdigde Landmeters - Experts, handelend voor Koen Wouters LANDMETERS bv

Lille, 5 april 2022.

Paederleese weg 22 - 2225 Lille
 Bijzondere: Lage Vosbergstraat 38b - 2840 Rumst
 014/88.28.45 info@landmeterwouters.be
 Koen 0477/925.970 koen@landmeterwouters.be
 Kurt 0477/346.393 kurt@landmeterwouters.be
 Philip 0489/919.023 philip@landmeterwouters.be
 www.landmeterwouters.be

Koen Wouters (LAN 040327)
 Kurt Menck (LAN 040781)
 Philip Van den Broeck (LAN 211903)

Schaal : 1/500
 0m 5m 10m 15m 20m