

energieprestatiecertificaat

bestaand gebouw met woonfunctie

certificaatnummer **20150419-0001751508-2**

straat **Mechelsesteenweg**

nummer **62** bus

postnummer **2840** gemeente **Rumst**

bestemming **collectief woongebouw**

type **halfopen bebouwing**

bouwjaar -

softwareversie **9.7.1**

berekende energiescore (kWh/m²jaar):

406

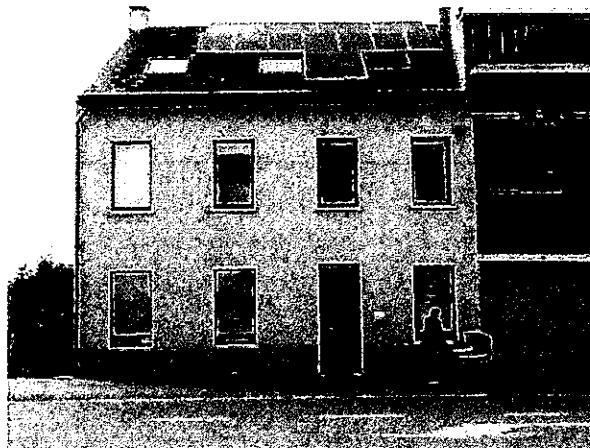

De energiescore laat toe om de energiezuinigheid van collectieve woongebouwen te vergelijken.

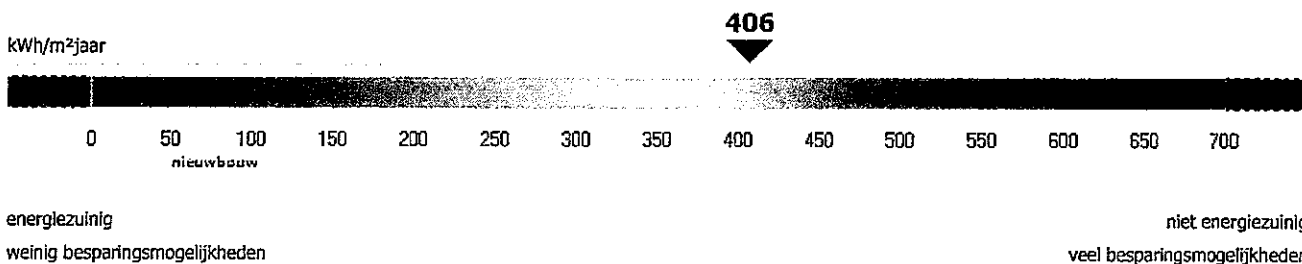

energiedeskundige

rechtsvorm **BVBA** firma **Bouwbedrijf Heylen Boudewijn**

KBO-nr. **0444917125**

voornaam **BOUDEWIJN JOZEF** achternaam **HEYLEN**

erkenningscode **EP07041**

straat **Borgstraat**

nummer **7** bus

postnummer **2275** gemeente **Lille**

land **België**

Ik verklaar dat alle gegevens op dit certificaat overeenstemmen met de door de Vlaamse overheid vastgelegde werkwijze.

datum: **19-04-2015**

handtekening:

Dit certificaat is geldig tot en met **19 april 2025**

certificaatnummer **20150419-0001751508-2**
 straat **Mechelsesteenweg**
 postnummer **2840** gemeente **Rumst**

nummer **62** bus

Energiezuinigheid van de gebouwschil



Energiezuinigheid van de verwarmingsinstallatie

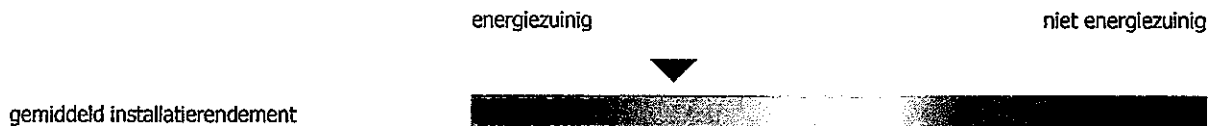

Impact op het milieu

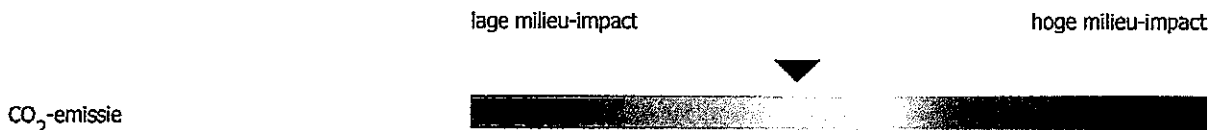

Karakteristiek jaarlijks primair energieverbruik

karakteristiek jaarlijks primair energieverbruik (kWh/jaar)

110.062

De energiescore op het energieprestatiecertificaat wordt verkregen door het karakteristieke jaarlijkse primaire energieverbruik te delen door de bruikbare vloeroppervlakte.

Het karakteristieke jaarlijkse primaire energieverbruik (kWh/jaar) is de hoeveelheid primaire energie die gedurende één jaar nodig is voor de verwarming, de aanmaak van sanitair warm water, de ventilatie en de koeling van de woning. Eventuele bijdragen van zonneboilers en zonnepanelen worden in mindering gebracht.

Het wordt berekend op basis van een standaardklimaat en een standaardgebruik. Dit betekent dat er alleen rekening wordt gehouden met de karakteristieken van de woning en niet met het gebruik van de woning. Het karakteristieke jaarlijkse primaire energieverbruik stemt daardoor niet overeen met het werkelijke energieverbruik, maar laat toe om het energieverbruik van woningen op een objectieve manier te vergelijken.

Het primaire energieverbruik drukt uit hoeveel energie uit fossiele brandstoffen (aardgas, stookolie of steenkool) gebruikt wordt door de gebouwinstallaties. Voor elektrische installaties brengt dat een belangrijk bijkomend verschil teweeg met het werkelijke energieverbruik omdat er niet alleen rekening wordt gehouden met de energie die verbruikt wordt in de woning, maar ook met de energie die verloren gaat bij de productie en het transport van de elektriciteit. Voor één eenheid elektriciteit bij de gebruiker is 2,5 keer zoveel energie nodig in de vorm van aardgas, stookolie of steenkool.

Vrijtekeningsbeding

De aanbevelingen op het energieprestatiecertificaat zijn standaardaanbevelingen, die door de software gegenereerd worden op basis van de invoergegevens van de energiedeskundige volgens een door de Vlaamse overheid vastgelegde werkwijze.

Mogelijk zijn een aantal standaardaanbevelingen praktisch niet uitvoerbaar of risicovol. Soms zijn bij de uitvoering aanvullende aanbevelingen nodig om de kwaliteit van het binnenmilieu of het comfort te behouden of te verbeteren. Verder onderzoek door een adviseur, architect, installateur of aannemer is in sommige gevallen vereist. De opsteller kan niet aansprakelijk gesteld worden voor de schade die ontstaat als de geadviseerde aanbevelingen zonder nader onderzoek of ondeskundig uitgevoerd worden.

De energiedeskundige kan bijkomende opmerkingen of aanbevelingen aan de standaardaanbevelingen toevoegen. U vindt die onder 'Aanbevelingen en opmerkingen van de energiedeskundige'.

Energiewinsten en subsidies voor energiebesparende maatregelen

Informatie over energiewinsten, subsidies of andere financiële voordelen vindt u op www.energiesparen.be

certificaatnummer 20150419-0001751508-2

straat Mechelsesteenweg

nummer 62

bus

postnummer 2840 gemeente Rumst

Aanbevelingen voor de verbetering van de isolatie van het platte dak

Aanbeveling: als het platte dak niet of onvoldoende geïsoleerd is, plaats dan (bijkomende) isolatie.

Van 52,3 m² plat dak is de aanwezigheid van isolatie onbekend.

Verder (destructief) onderzoek naar de onbekende invoergegevens is aan te raden. Als het platte dak niet of onvoldoende geïsoleerd is, zal het energieverbruik verminderen door het platte dak (bijkomend) te isoleren. Een energiezuinig dak heeft een U-waarde die kleiner is dan 0,4 W/m²K.

Aanbevelingen voor de verbetering van de beglazing of transparante delen

Aanbeveling: plaats hoogrendementsbeglazing.

De woning bevat 36,3 m² dubbele beglazing. Het energieverbruik zal verminderen door gewone dubbele beglazing te vervangen door hoogrendementsbeglazing.

Energiezuinige beglazing heeft een U-waarde die kleiner is dan 1,6 W/m²K.

Aanbevelingen voor de verbetering van de isolatie van de buitenmuren

Aanbeveling: als de buitenmuren niet of onvoldoende geïsoleerd zijn, onderzoek de mogelijkheid om de buitenmuren bij de uitvoering van een grondige renovatie (bijkomend) te isoleren.

Van 209,5 m² buitenmuur is de aanwezigheid van isolatie onbekend.

Verder (destructief) onderzoek naar de onbekende invoergegevens en eventuele isolatiemogelijkheden is aan te raden. Als de buitenmuren niet of onvoldoende geïsoleerd zijn, zal het energieverbruik verminderen door de buitenmuren (bijkomend) te isoleren. Een energiezuinige buitenmuur heeft een U-waarde die kleiner is dan 0,6 W/m²K.

Aanbevelingen voor de verbetering van de isolatie van de vloer die grenst aan een kelder of aangrenzende onverwarmde ruimte

Aanbeveling: als de vloer niet of onvoldoende geïsoleerd is, plaats dan (bijkomende) isolatie.

Van 13,3 m² vloer is de aanwezigheid van isolatie onbekend.

Verder (destructief) onderzoek naar de onbekende invoergegevens is aan te raden. Als de vloer die grenst aan een kelder of aangrenzende onverwarmde ruimte niet of onvoldoende geïsoleerd is, zal het energieverbruik verminderen door de vloer (bijkomend) te isoleren. Een energiezuinige vloer heeft een U-waarde van 0,4 W/m²K.

Aanbevelingen voor de verbetering van de isolatie van de vloer op volle grond

Aanbeveling: als de vloer niet of onvoldoende geïsoleerd is, onderzoek de mogelijkheid om de vloer bij de uitvoering van een grondige renovatie (bijkomend) te isoleren.

Van 121,4 m² vloer is de aanwezigheid van isolatie onbekend.

Verder (destructief) onderzoek naar de onbekende invoergegevens en eventuele isolatiemogelijkheden is aan te raden. Als de vloer op volle grond niet of onvoldoende geïsoleerd is, zal het energieverbruik verminderen door de vloer (bijkomend) te isoleren. Een energiezuinige vloer heeft een U-waarde die kleiner is dan 0,4 W/m²K.

Extra verbeteringen door milieuvriendelijke energieproductie

Alleen als de woning voldoende geïsoleerd is of grondige verbouwingwerkzaamheden gepland zijn, is het zinvol om hernieuwbare energiebronnen of warmtekrachtkoppeling in te zetten. Meer informatie over onder andere zonnepanelen, energie uit biomassa of warmtepompen vindt u op de website van het Vlaams Energieagentschap : www.energiesparen.be

Tips voor een goed gebruikersgedrag

De energiescore en het karakteristieke jaarlijkse primaire energieverbruik zijn berekend op basis van een standaardklimaat en een standaardgebruik. Het werkelijke energieverbruik wordt echter ook beïnvloed door de gebruikers en de manier waarop wordt omgesprongen met energie. Op de website www.energiesparen.be/energieprestatiecertificaat vindt u tips voor een goed gebruikersgedrag.

bestaand gebouw met woonfunctie

certificaatnummer **20150419-0001751508-2**

straat **Mechelsesteenweg**

nummer **62**

bus

postnummer **2840** gemeente **Rumst**

dubbel glas	gewone dubbele beglazing	geen	geen profiel
dubbel glas ?	dubbele beglazing waarvan de opbouw niet vastgesteld kan worden	hout	houten profiel
drievoudig glas 1	drievoudig beglazing zonder coating	kunststof 1	profiel in kunststof met één kamer of geen informatie over het aantal kamers
drievoudig glas 2	drievoudig beglazing met coating	kunststof 2	profiel in kunststof met twee of meer kamers
enkel glas	enkele beglazing	metaal 1	metalen profiel niet thermisch onderbroken
HR-glas 1	hoogrendementsbeglazing (ver)bouwjaar vóór 2000	metaal 2	metalen profiel thermisch onderbroken
HR-glas 2	hoogrendementsbeglazing (ver)bouwjaar in 2000 of later	aor	aangrenzende onverwarmde ruimte
polycarbonaat 1	polycarbonaatplaten (twee- of driewandig)		
polycarbonaat 2	polycarbonaatplaten (vier- of meerwandig)		

gevels **gevel 1** **gevel 2**

	m ²	49,80	209,52
oppervlakte		aor	buiten
begrenzing		muurtype 1	muurtype 1
muur - type		onbekend	onbekend
spouw - aanwezigheid		neen	onbekend
isolatie - aanwezigheid			

muurtype 1	standaard (overige muren)	muurtype 4	muur breder dan of gelijk aan 10 cm in cellenbeton of massief hout
muurtype 2	muur breder dan of gelijk aan 30 cm in baksteen, snelbouwsteen of geëxpandeerde betonblokken, voorzien van een buitenafwerking	muurtype 5	muur met een dragende structuur in cellenbeton, breder dan of gelijk aan 23 cm
muurtype 3	muur in isolerende snelbouw (maximale lambda 0,35W/mK)	aor	aangrenzende onverwarmde ruimte

vloeren **vloer 1** **vloer 2**

	m ²	121,42	13,26
oppervlakte		grond	aor
begrenzing		vloertype 1	vloertype 1
vloer - type		neen	neen
spouw - aanwezigheid		onbekend	onbekend
isolatie - aanwezigheid			

vloertype 1	standaard (overige vloeren)	vloertype 2	vloer met constructie in cellenbeton
aor	aangrenzende onverwarmde ruimte		

deuren of panelen **deur 1** **deur 2**

	m ²	1,90	2,39
oppervlakte		aor	buiten
begrenzing		niet-metaal	niet-metaal
deur of paneel - type		onbekend	onbekend
spouw - aanwezigheid		hout	hout
profiel - type		onbekend	onbekend
isolatie - aanwezigheid			

geen	geen profiel	kunststof 2	profiel in kunststof met twee of meer kamers
hout	houten profiel	metaal 1	metalen profiel niet thermisch onderbroken
kunststof 1	profiel in kunststof met één kamer of geen informatie over het aantal kamers	metaal 2	metalen profiel thermisch onderbroken

bestaand gebouw met woonfunctie

certificaatnummer **20150419-0001751508-2**
 straat **Mechelsesteenweg**
 postnummer **2840** gemeente **Rumst**

nummer **62** bus

Ruimteverwarming

individuele centrale verwarming **individueel verwarming 1**

aandeel in het beschermd volume	m ³	809	
type opwekker		gasketel	
type ketel		condenserend	
rendement 30% deellast	%	108,00	
retourtemperatuur ketel	°C	30,0	
regeling watertemperatuur ketel		kamerthermostaat	
stookinrichting		binnen beschermd volume	
fabricagejaar		2006	
label		HR-top	
ongeisoleerde leidingen		0m <= lengte <= 2m	
type afgifte		radiatoren/convectoren	
pompregeling		onbekend	
meest voorkomende radiatorcranken		thermostatische radiatorcranken	
kamerthermostaat		ja	
buitervoeler		neen	

decentrale verwarming **decentraal verwarming 1**

aandeel in het beschermd volume	m ³	73	
type opwekker		houtkachel overig	
fabricagejaar		onbekend	

Sanitair warm water

individueel sanitair warm water **individueel warm water 1**

systeem voor		keuken en badkamer	
gekoppeld aan		ja, individueel verwarming 1	
type toestel		combi	
leidingen		gewone leiding	
lengte gewone leiding		> 5m	

Ventilatie en koeling

type ventilatie		geen mechanische af- of aanvoer
koelinstallatie (> 50%)		neen

PV-cellen

PV1

PV2

type PV-cel		mono/multi kristallijn	mono/multi kristallijn
oppervlakte	m ²	21,10	17,90
oriëntatie		oost	west