

TECHNISCH BUREAU VERBRUGGHEN

VZW



Controleorganisme erkend door het ministerie

ZETEL ANTWERPEN
Van der Sweepstraat 3 bus 44
2000 Antwerpen
Tel. 03 216 28 90
Fax 03 238 86 65

ZETEL BRUSSEL
Clovislaan 15
1000 Brussel
Tel. 02 230 81 82
Fax 02 230 80 08

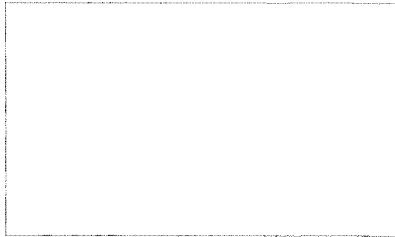

STROOMLEVERANCIER:
Ref.: Teller nr.
Index :

O. ref.:
U. ref.:

VERSLAG NR. : 14600/03

PROCES-VERBAAL OVER HET ONDERZOEK VAN EEN ELEKTRISCHE LAAGSPANNINGSINSTALLATIE

ADRES INSTALLATIE :
EIGENAAR :
Adres :
OPDRACHTGEVER :
Adres :
INSTALLATEUR :
Adres :
BTW of IK :

Datum van het onderzoek : 11/10/2006 Aard van het onderzoek : gelijkvormigheidsonderzoek - controlebezoek volgens :
(AREI art. 270) (AREI art. 271) (AREI art. 276) (ARAB art.262) (T.R. art. 231) (Voorschr. stroomlev.)
Aard installatie : Nieuwe - Uitbreiding - Wijziging - Voorlopig - Verzwaring : Type der lokalen :
Begin werken : Fundering vóór-na 1.10.81 - Elektrische installatie vóór-na 1.10.81 - 1.1.83 AREI art.86
Aansluiting : Spanning 130 V Bescherming van de aansluiting A
Voedingskabel hoofdbord : 2 X 10 mm² Alg. schakelaar : type ADS
Type van de aardelektrode : lus - baren - pennen - horizontale geleider Schema : TT
Aantal borden : 1 ; Aantal eindstroombanen : 13 ; RA : 5 Ohm; RI tot 100 MOhm

BESCHRIJVING :
Stroomlijnen naar aanbesteding...

Vastgestelde inbreuken en/of nota's : GEEN
Neder... 16... 16... 16...
[Stamp: TECHNISCH BUREAU VERBRUGGHEN]

PLICHTEN VAN DE EIGENAARS, BEHEERDERS OF HUURDERS : Zie keerzijde.

BESLUIT
1. De installatie is conform. De algemene ADS werd verzegeld en de ééndraads en situatieschema's werden voor gezien getekend. De installatie dient opnieuw gecontroleerd uiterlijk op 11/10/2011 (art. 271 AREI) alsook vóór de ingebruikname van elke belangrijke wijziging of beduidende uitbreiding, uitgevoerd voor deze datum.
2. De installatie is niet conform.
3. De installatie mag in dienst blijven indien zonder vertraging wordt voldaan aan de vastgestelde inbreuken en de gepaste maatregelen getroffen worden opdat de installatie geen gevaar vormt voor personen of goederen. De installatie is niet conform. De installatie dient opnieuw gecontroleerd te worden uiterlijk op

DE AGENT-ONDERZOEKER : nr. + naam + handtekening
De directeur,
FORM. 382 /05-2006 477 K. Von Nach

Stookoliebrander geplaatst of niet geplaatst :

M e M :

type :

nr.:

installatie conform - niet conform

## PLICHTEN VAN DE EIGENAARS - BEHEERDERS - HUURDERS

- van elektrische huishoudelijke installaties :
  - 1) Het proces-verbaal van het onderzoek dient bewaard te worden in het dossier van de elektrische installaties, samen met de ééndraad en situatieschema's.
  - 2) In het dossier dient elke wijziging aan de elektrische installatie vermeld te worden.
  - 3) Bij elk ongeluk aan personen overkomen, rechtstreeks of onrechtstreeks te wijten aan de aanwezigheid van elektriciteit, dient de Minister van Economische Zaken, Directie Elektrische Energie te worden verwittigd.
- van alle installaties : elektrische installaties die niet conform zijn aan het AREI bij het gelijkvormigheidsonderzoek mogen niet in dienst genomen worden.

### REGIONALE KANTOREN

#### ZETEL BRUSSEL :

Olivierstraat 16 - 1050 BRUSSEL  
Tel. 02 279 61 60 - Fax 02 279 61 09  
E-mail : dtv.brussel@dtvcontrol.be

#### ZETEL ANTWERPEN :

Van der Swaepstraat 3 bus 44 - 2000 ANTWERPEN  
Tel. 03 216 28 90 - Fax 03 278 89 65  
E-mail : dtv.antwerpen@dtvcontrol.be

### REGIONALE KANTOREN :

#### - Sector Limburg :

2881 PAAL, Sint-Jansstraat 57 Tel. 011 47 18 31 - Fax 011 49 43 83  
E-mail : dtv.limburg@dtvcontrol.be

#### - Sector Noord-West-Vlaanderen :

8941 STADEN, Sint-Lambertus 11 11 Tel. 067 61 70 25 48 - Fax 067 70 94 46  
E-mail : dtv.noordwestvlaanderen@dtvcontrol.be

#### - Sector Oost-Vlaanderen :

9140 HALL, De Bruggenweg 40 Tel. 053 27 85 45 - Fax 053 27 15 80  
E-mail : dtv.oostvlaanderen@dtvcontrol.be

#### - Sector Brabant / Arr. Leuven :

3540 LODEWIJK, Sint-Jansstraat 18 Tel. 010 68 47 45 - Fax 010 68 12 21  
E-mail : dtv.vlaamsebrabant@dtvcontrol.be

#### - Sector Zuid-West-Vlaanderen :

8900 SAPPEN, Kluisdreef 49 Tel. 056 70 64 05 - Fax 056 70 64 22  
E-mail : dtv.zwv@dtvcontrol.be

### BUREAU REGIONAUX

#### SIEGE DE BRUXELLES :

Olivierstraat 16 - 1050 BRUSSEL  
Tel. 02 279 61 60 - Fax 02 279 61 09  
E-mail : dtv.brussel@dtvcontrol.be

#### SIEGE D'ANVERS :

Van der Swaepstraat 3 bus 44 - 2000 ANTWERPEN  
Tel. 03 216 28 90 - Fax 03 278 89 65  
E-mail : dtv.antwerpen@dtvcontrol.be

### BUREAU REGIONAUX :

#### - Secteur de Liège :

4700 LIEGE, rue Julien et Armand 1 bis 2 Tel. 04 383 19 17 - Fax 04 225 41 80  
E-mail : dtv.liege@dtvcontrol.be

#### - Secteur de Namur et Luxembourg :

5900 GANNE, rue Notre-Dame De Hel 9 Tel. 083 01 80 21 - Fax 055 71 45 17  
E-mail : dtv.namur@dtvcontrol.be

#### - Secteur de Hainaut :

7100 ANNOE, Place St. Denis 16 Tel. 064 23 04 66 - Fax 064 99 05 08  
E-mail : dtv.hainaut@dtvcontrol.be

#### - Secteur de Brabant Wallon :

1360 PERWEZ, Av. Wilmar 9 Tel. 081 65 84 59 - Fax 081 65 81 39

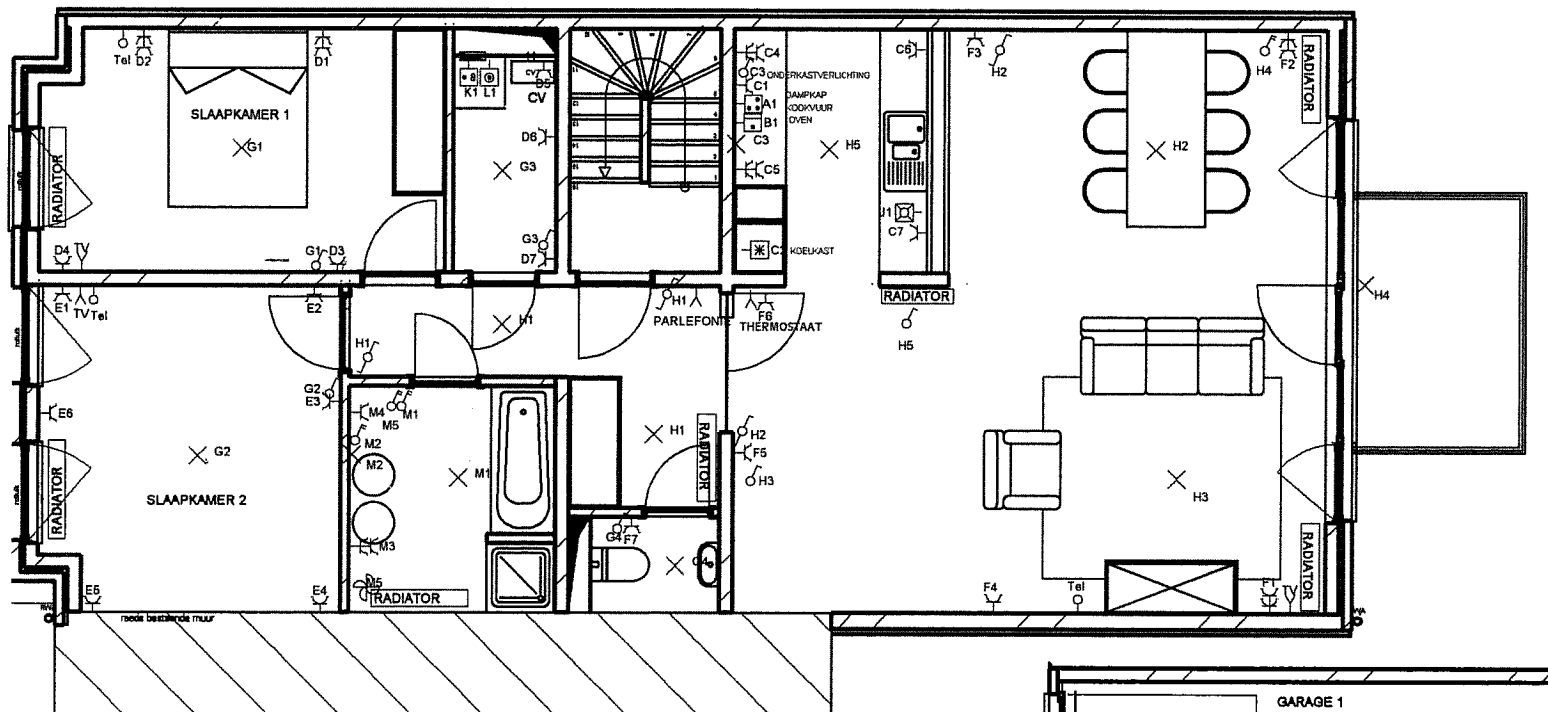

VERDIEPING 1 UNO-LAAN 164 2620 HEMIKSEM	<b>D &amp; L nv</b> Jachtlaan 70b 2650 Edegem	Ordernummer: 0 461 678 923 Tel: 03/449.41.89
-----------------------------------------------	-----------------------------------------------------	-------------------------------------------------

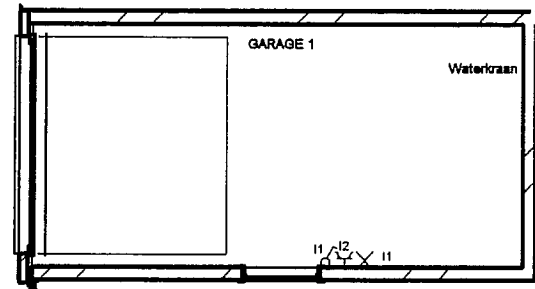



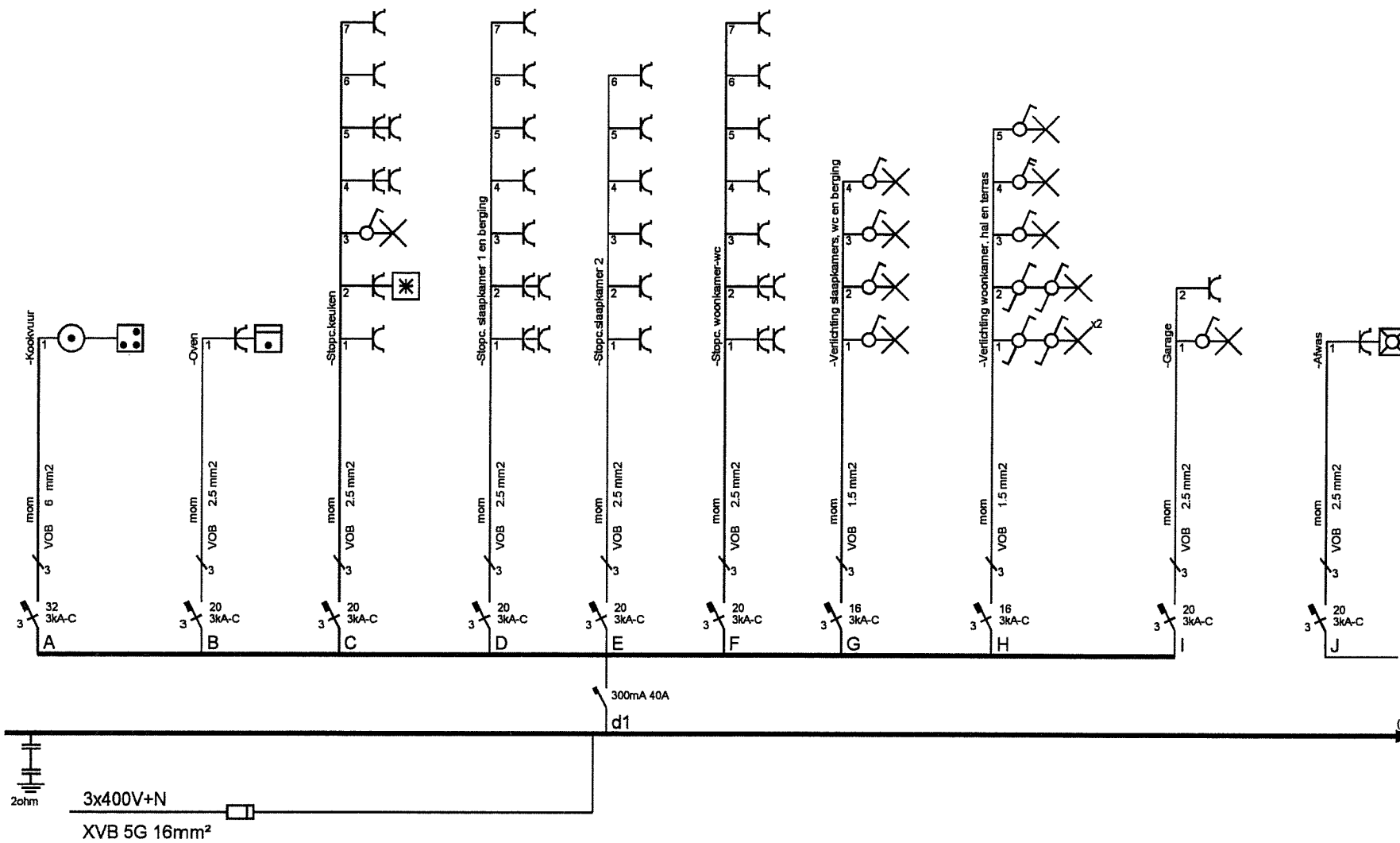

Afgev. erkend organisme

11.10.1 2006

Boeynaems  
Uno-laan 154  
2620 Hemiksem

Verantw. uitvoering

N..10.1 2006

D & L nv

Jachtlaan 70b  
2650 Edegem

Ondernemingsnr. 461.678.923

Tel: 03/449.41.89

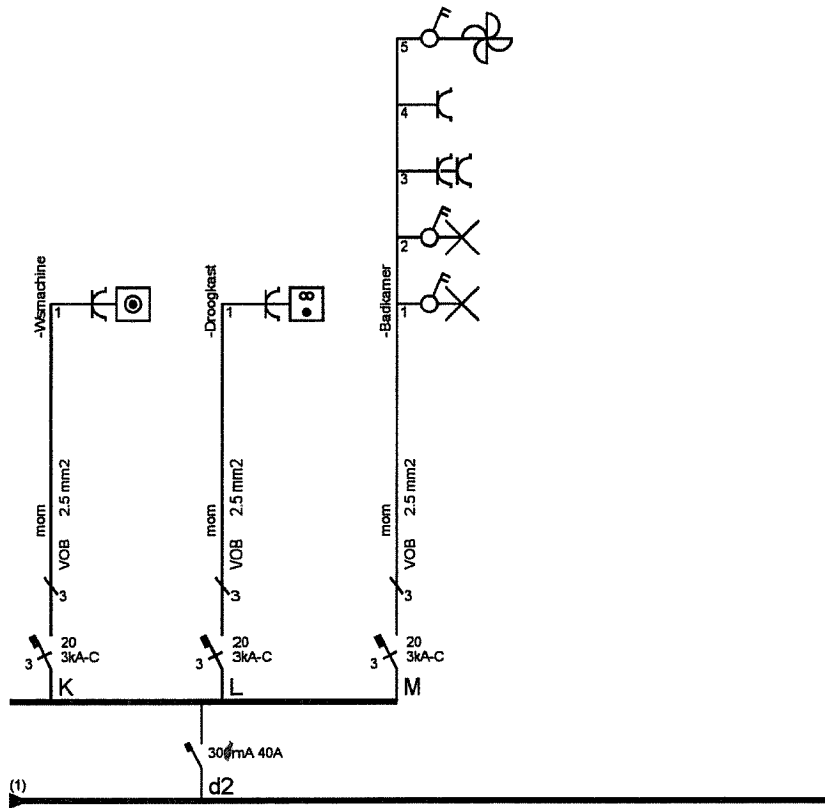

Afgev. erkend organisme

*n. no 1 2006*

Boeynaems  
Uno-laan 154  
2620 Hemiksem

Verantw. uitvoering

*n. no 1 2006*

**D & L nv**

Ondernemingsnr. 461.678.923

Jachtlaan 70b  
2650 Edegem

Tel: 03/449.41.89

